

Mischungsverhältnisse

Spalte A

Vollton	Bedarf pro m ²
bunt/naturweiß	125 g bunt/naturweiß

Spalte B

Aufhellung 1:3	Bedarf pro m ²
100 g bunt + 300 g naturweiß	31 g bunt + 94 g naturweiß

Spalte C

Aufhellung 1:10	Bedarf pro m ²
100 g bunt + 1 kg naturweiß	11 g bunt + 114 g naturweiß

Mixing ratios

Column A

full shade	consumption per sqm
full shade / natural white	125 g full shade/ natural white

Column B

hue 1:3	consumption per sqm
100 g full shade + 300 g natural white	31 g full shade + 94 g natural white

Column C

hue 1:10	consumption per sqm
100 g full shade + 1 kg natural white	11 g full shade + 114 g natural white

Kreidezeit Clay Paint and Clay Paint -textured- are available in powder form, to be mixed with water before application. Column A shows the full shades according to our price list. The lighter colours (columns B/C) can be achieved by mixing the full shades with Clay paint -natural white-. Variations in colour may occur due the printing process. Prior to application please refer to the last product information.



Farbkarte

Lehmfarbe / Lehmstreichputz

Seit 1987 stellen wir aus natürlichen und nachwachsenden Rohstoffen ökologische Farben und Materialien für die Oberflächengestaltung her.

Unsere Produktpalette umfasst Farben für den Lehm- und Naturputzbau, die Denkmalpflege, Altbausanierung und für den Neubau.

Kreidezeit manufactures fully ecological paints since 1987, using sustainable and renewable raw materials.

The Kreidezeit products offer an environmentally healthy option. A full declaration of ingredients and technical information is available for all products.



überreicht durch/stockist:

Stand 01/2015 Art. 828



Kreidezeit Naturfarben GmbH

Kasemühle 3, D - 31196 Sehlem
 Telefon +49 (0) 50 60 - 60 80 650
 Fax +49 (0) 50 60 - 60 80 680
 info@kreidezeit.de
 www.kreidezeit.de

Kreidezeit Naturfarben GmbH

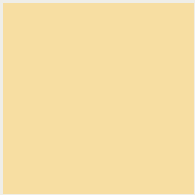
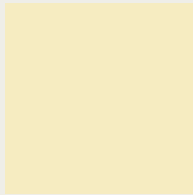
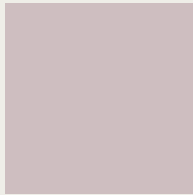
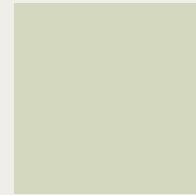
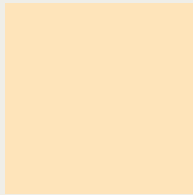
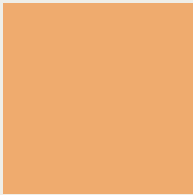
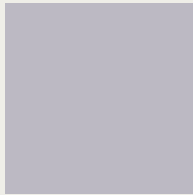
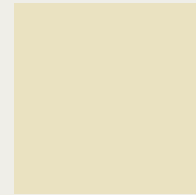
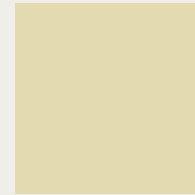
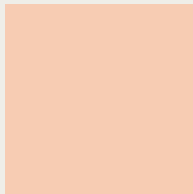
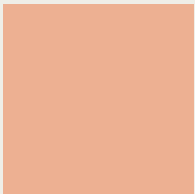
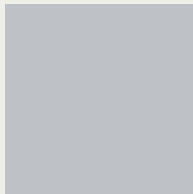
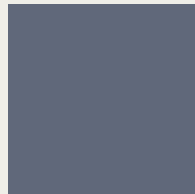
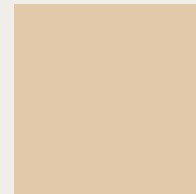
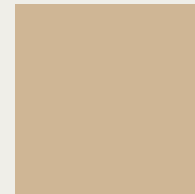
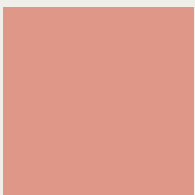
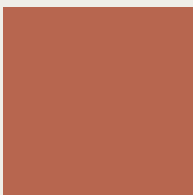
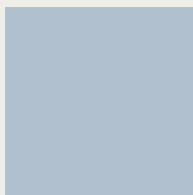
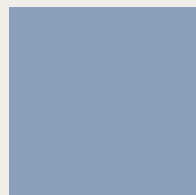
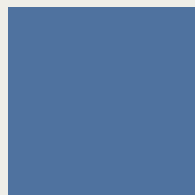
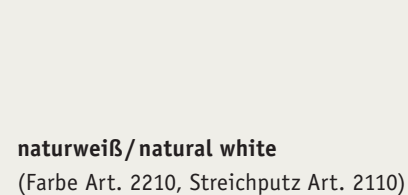
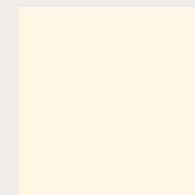
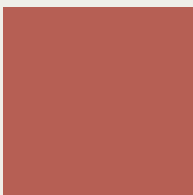

Colourchart Clay Paint smooth / textured

A**B****C****gelb/yellow** (Farbe Art. 2211, Streichputz Art. 2111)**A****B****C****wein/wine** (Farbe Art. 2218, Streichputz Art. 2118)**A****B****C****grün/green** (Farbe Art. 2213, Streichputz Art. 2113)**caramel/caramel** (Farbe Art. 2215, Streichputz Art. 2115)**violett/violet** (Farbe Art. 2219, Streichputz Art. 2119)**pistazie/pistachio** (Farbe Art. 2222, Streichputz Art. 2122)**cotto/tangerine** (Farbe Art. 2216, Streichputz Art. 2116)**schlehe/plum** (Farbe Art. 2220, Streichputz Art. 2120)**lehm Braun / clay brown** (Farbe Art. 2223, Streichputz Art. 2123)**ziegel/brick red** (Farbe Art. 2217, Streichputz Art. 2117)**blau/blue** (Farbe Art. 2214, Streichputz Art. 2114)**naturweiß/natural white**
(Farbe Art. 2210, Streichputz Art. 2110)

Lehmfarbe/-streichputz rot darf nicht mit anderen Lehmfarben/-streichputzen gemischt werden.
Clay Paint smooth/textured red must not be mixed with any other Clay Paint smooth/textured.

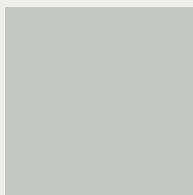
rot/red (Farbe Art. 2212, Streichputz Art. 2112)**porphyr/sea blue** (Farbe Art. 2221, Streichputz Art. 2121)

Lehmfarben / Lehmstreichputze werden als Pulverprodukt verkauft und müssen mit Wasser angerührt werden. Spalte A zeigt die Volltöne. Die Aufhellungen in Spalte B/C können aus Volltönen und naturweiß selbst nachgemischt werden.

Die Farbkarte dient allein der Orientierung. Drucktechnisch bedingte Farbtonabweichungen sind möglich. Zur Verarbeitung der Produkte sind die aktuellen Produktinformationen zu beachten.